

RIXOS DOWNTOWN ANTALYA

ЗИМНЯЯ КОНЦЕПЦИЯ

1 НОЯБРЯ 2026 - 31 МАРТА 2027

RIXOS HOTELS | All Inclusive COLLECTION

СОДЕРЖАНИЕ

4 | НАГРАДЫ И СЕРТИФИКАТЫ

5 | РАСПОЛОЖЕНИЕ И ТЕРРИТОРИЯ

6 | ОБЗОР НОМЕРОВ

7 | УСЛУГИ В НОМЕРАХ

8 | КОНЦЕПЦИЯ И УСЛУГИ

9-10-11 | ГАЛЕРЕЯ НОМЕРОВ

12 | ЕДА И НАПИТКИ

13 | РЕСТОРАНЫ

14 | БАРЫ И ЛАУНЖ-ЗОНЫ

15 | БАССЕЙНЫ

16 | ANJANA СПА И ВЕЛНЕС

17 | MEDWORLD — ЦЕНТР ЗДОРОВЬЯ И РЕАБИЛИТАЦИИ

18 | WELL-BEING LIFE (ЗДОРОВЫЙ ОБРАЗ ЖИЗНИ)

19 | РАЗВЛЕЧЕНИЯ И АКТИВНОСТИ

20 | EXCLUSIVE SPORTS CLUB

21 | RIXY KIDS CLUB

22 | RIXOS GOLF RANGE

23 | COURT MASTERS CLUB

24 | КОНФЕРЕНЦ И ПЕРЕГОВОРНЫЕ ЗАЛЫ

25 | ВАЖНАЯ ИНФОРМАЦИЯ

28-41 | THE LAND OF LEGENDS

НАГРАДЫ И СЕРТИФИКАТЫ



Sustainable Tourism



Zero Waste Facility Certificate



Bicycle Friendly



Sustainable Tourism



Energy Management Systems



Complaints Management Systems



Quality Management



Environmental Management



Food Safety System Certification



Occupational Health and Safety Management



Swimming Safety and Swimming Areas Safety and Rules



Quality Management System – Customer Satisfaction / Complaints Handling

РАСПОЛОЖЕНИЕ И ТЕРРИТОРИЯ

ДАТА ОТКРЫТИЯ	2011
КОНЦЕПЦИЯ	5*
КАТЕГОРИЯ	All Inclusive & All Exclusive
ОБЩАЯ ПЛОЩАДЬ	42,462 км
АДРЕС	Sakıp Sabancı Bulvarı Konyaaltı / Antalya
ТЕЛЕФОН ОТЕЛЯ КОЛЛ-ЦЕНТР	+90 (242) 249 49 49 +90 850 755 1 797
ЭЛ.ПОЧТА	downtown@rixos.com
ВЕБ-САЙТ	www.rixos.com/en/hotel-resort/rixos-downtown-antalya
БАССЕЙНЫ	3
КОЛИЧЕСТВО ЗДАНИЙ	1 главное здание (9-ти этажное)
ЛИФТ	4
ОТКРЫТАЯ АВТОСТОЯНКА	На 276 автомобилей
ЗАРЯДНАЯ СТАНЦИЯ ДЛЯ ЭЛЕКТРОМОБИЛЕЙ	2 станция
ПАРКОВКА ДЛЯ ВЕЛОСИПЕДОВ	На 6 велосипедов

АЭРОПОРТ АНТАЛЬЯ	18 км
ЦЕНТР ГОРОДА АНТАЛЬЯ	1 км
ARUNA BEACH	0,3 км
KONYAALTI BEACH PARK	0,3 км
GLASS PYRAMID	0,7 км
OLD TOWN MARINA	3 км
ATATÜRK PARK	0,6 км
THE LAND OF LEGENDS	45 км
ANTALYA STADIUM	1 км
MUSEUM	0,5 км
KALEİÇİ (старый город)	3 км

ОБЗОР НОМЕРОВ

КАТЕГОРИЯ НОМЕРА	ПЛОЩАДЬ	КОЛИЧЕСТВО НОМЕРОВ	ОПИСАНИЕ
Standard room с видом на городской ландшафт	32 кв.м.	51	Две односпальные или одна двуспальная кровать размера «King Size», диван, балкон, душ, сейф, Wi-Fi, ЖК-телевизор, фен, мини-бар, набор для приготовления чай и кофе.
Standard room с видом на море	32 кв.м.	116	Две односпальные или одна двуспальная кровать размера «King Size», диван, балкон, душ, сейф, Wi-Fi, ЖК-телевизор, фен, мини-бар, набор для приготовления чай и кофе.
Standard room для людей с ограниченными физическими возможностями	32 кв.м.	4	Две односпальные или одна двуспальная кровать размера «King Size», диван, балкон, душ, сейф, Wi-Fi, ЖК-телевизор, фен, мини-бар, набор для приготовления чай и кофе.
Standard Room с панорамным видом на море	32 кв.м.	72	Две односпальные или одна двуспальная кровать размера «King Size», диван, балкон, душ, сейф, Wi-Fi, ЖК-телевизор, фен, мини-бар, набор для приготовления чай и кофе.
Standard comfort room с видом на городской ландшафт	32 кв.м.	24	Две односпальные или одна двуспальная кровать размера «King Size», диван, балкон, душ, сейф, Wi-Fi, ЖК-телевизор, фен, мини-бар, набор для приготовления чай и кофе.
Standard comfort room с видом на море	32 кв.м.	39	Две односпальные или одна двуспальная кровать размера «King Size», диван, балкон, душ, сейф, Wi-Fi, ЖК-телевизор, фен, мини-бар, набор для приготовления чай и кофе.
Connection room с видом на море	64 кв.м.	28	2 спальни, две односпальные кровати и одна двуспальная кровать размера «King Size», диван, 2 балкона, терраса, 2 душа, сейф, Wi-Fi, ЖК-телевизор, фен, мини-бар, набор для приготовления чай и кофе.
Junior Suite с видом на море	48 кв.м.	6	Номер с длинным балконом и зоной отдыха с видом на море, двуспальной кроватью размера «King Size», ванной, сейфом, Wi-Fi, ЖК-телевизором, феном, мини-баром, набор для приготовления чай и кофе.
Family Terrace Suite с видом на город / с видом на море	64 кв.м. + терраса 20 кв.м.	6	2 спальни, две односпальные кровати и одна двуспальная кровать размера «King Size», диван, терраса (2 шезлонга, пляжный зонтик и кресла), 2 балкона, 2 душа, сейф, Wi-Fi, ЖК-телевизор, фен, мини-бар, набор для приготовления чай и кофе.
Deluxe Terrace Suite с видом на море	46 кв.м. + терраса 20 кв.м.	10	Двуспальная кровать размера «King Size», мягкий уголок, терраса (2 шезлонга, пляжный зонтик и кресла), балкон, душ, сейф, Wi-Fi, ЖК-телевизор, фен, мини-бар, набор для приготовления чай и кофе.
Deluxe Suite с видом на море	80 кв.м.	2	Двуспальная кровать размера «King Size», мягкий уголок, 1 спальня, 1 гостиная, 2 ванные комнаты, сейф, Wi-Fi, ЖК-телевизор, фен, мини-бар, набор для приготовления чай и кофе.
King Suite с видом на море	128 кв.м.	2	2 спальни, 2 двуспальные кровати размера «King Size», 1 гостиная, балкон, 2 санузла (в основной ванной - джакузи), диван, удобные кресла на балконе, балкон, душевая кабина, сейф, фен, Wi-Fi, ЖК-телевизор, мини-бар, набор для приготовления чай и кофе
Presidential Suite	350 кв.м. + терраса 50 кв.м.	1	3 Bedroom, 3 king size bed, 1 living room, 3 bathroom, balcony, terrace (2 sunbed, 1 umbrella and seating group), jacuzzi, shower, safe, hair dryer, Wi-Fi, LCD TV, minibar, tea set and nespresso coffee machine.

УСЛУГИ В НОМЕРАХ

КАТЕГОРИЯ НОМЕРА	ЧАЙНЫЙ НАБОР	КОФЕМАШИНА КАПСУЛЬНЫЙ КОФЕ	ВЕЧЕРНЯЯ ПОДГОТОВКА НОМЕРА	СРЕДСТВА ДЛЯ ЛИЧНОЙ ГИГИЕНЫ	БАЛКОН	МИНИ-БАР
Standard room с видом на городской ландшафт	ДА	**ДА**	НЕТ	**ДА**	**ДА**	**ДА**
Standard room с видом на море	ДА	ДА	НЕТ	ДА	ДА	ДА
Standard room для людей с ограниченными физическими возможностями	ДА	ДА	НЕТ	ДА	ДА	ДА
Standard Room с панорамным видом на море	ДА	ДА	НЕТ	ДА	ДА	ДА
Standard comfort room с видом на городской ландшафт	ДА	ДА	НЕТ	ДА	ДА	ДА
Standard comfort room с видом на море	ДА	ДА	НЕТ	ДА	ДА	ДА
Connection room с видом на море	ДА	ДА	НЕТ	ДА	ДА	ДА
Junior Suite с видом на море	ДА	ДА	НЕТ	ДА	ДА	ДА
Family Terrace Suite с видом на город / с видом на море	ДА	ДА	НЕТ	ДА	ДА	ДА
Deluxe Terrace Suite с видом на море	ДА	ДА	НЕТ	ДА	ДА	ДА
Deluxe Suite с видом на море	ДА	ДА	НЕТ	ДА	ДА	ДА
King Suite с видом на море	ДА	ДА	НЕТ	ДА	ДА	ДА
Presidential Suite	ДА	ДА	ДА	ДА	ДА	ДА

КОНЦЕПЦИЯ И УСЛУГИ

УСЛУГИ	ВКЛЮЧЕНО В КОНЦЕПЦИЮ	ЗА ДОПОЛНИТЕЛЬНУЮ ПЛАТУ
Еда и напитки по концепции All Inclusive – All Exclusive	ДА	
Организация собраний и банкетов		ДА
Фитнес-центр	ДА	
Услуги врача		ДА
Интернет (Wi-Fi)	ДА	
Телефон, факс, ксерокопирование		ДА
Присмотр за детьми		ДА
Прачечная и химчистка		ДА
Шопинг		ДА
Автомойка		ДА
Автостоянка	ДА	
Трансфер из/в аэропорт		ДА
Велосипед	ДА	

УСЛУГИ	ВКЛЮЧЕНО В КОНЦЕПЦИЮ	ЗА ДОПОЛНИТЕЛЬНУЮ ПЛАТУ
Фотограф		ДА
Маркет		ДА
Доставка цветов		ДА
Организация торжеств		ДА
Услуги консьержа		ДА
Rixos Golf Range		ДА
Оснащение и освещение теннисного корта		ДА
Пользование теннисным кортом (до 17:00)	ДА	
Рабочее пространство	ДА	
Душевые и индивидуальные шкафчики в раздевалке	ДА	
Пляжное полотенце, шезлонг	ДА	
A'la Carte рестораны		ДА

ГАЛЕРЕЯ НОМЕРОВ

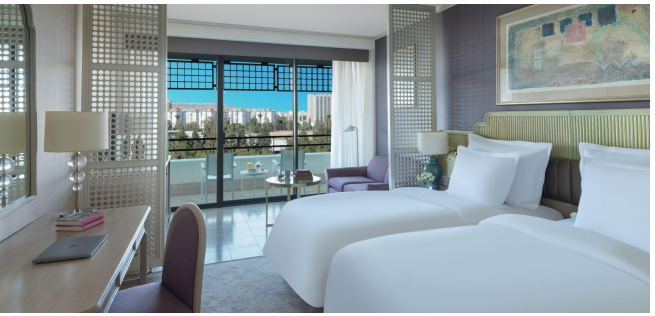

Standard room с видом на городской ландшафт

Площадь: 32 кв.м.

Standard Room с панорамным видом на море

Площадь: 32 кв.м.

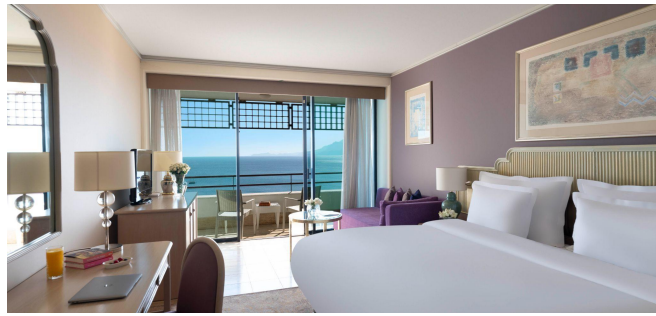



Standard room с видом на море

Площадь: 32 кв.м.

Standard comfort room с видом на городской ландшафт

Площадь: 32 кв.м.

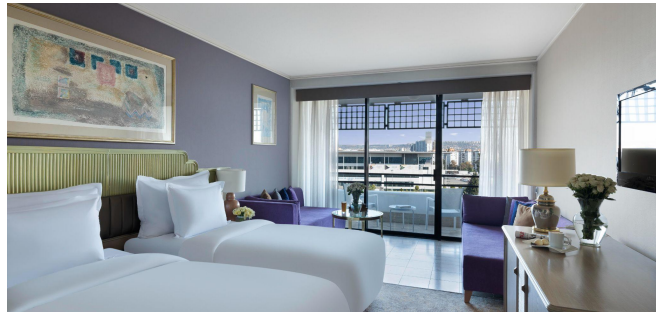



Standard room для людей с ограниченными физическими возможностями

Площадь: 32 кв.м.

Standard comfort room с видом на море

Площадь: 32 кв.м.



ГАЛЕРЕЯ НОМЕРОВ

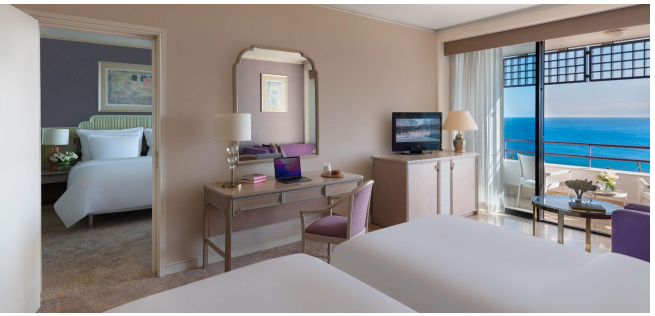

Connection room с видом на море

Площадь: 64 кв.м.

Deluxe Terrace Suite с видом на море

Площадь: 46 кв.м. + терраса 20 кв.м.

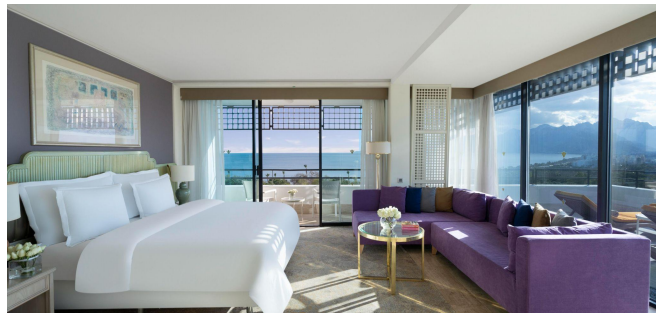



Junior Suite с видом на море

Площадь: 46 кв.м.

Deluxe Suite с видом на море
Площадь: 80 кв.м.





Family Terrace Suite
с видом на город / с видом на море

Площадь: 64 кв.м. + терраса 20 кв.м.

King Suite с видом на море
Площадь: 128 кв.м.



ГАЛЕРЕЯ НОМЕРОВ



Presidential Suite

Площадь: 350 кв.м. + терраса 50 кв.м.

ЕДА И НАПИТКИ





РЕСТОРАН ФОРМАТА "ШВЕДСКИЙ СТОЛ"	A LA CARTE РЕСТОРАНЫ	БАРЫ И СНЕК-БАРЫ
Panoramic ресторан (Главный ресторан)	Umi Teppanyaki (Японская кухня)	Chill & Pool Бар
	Terrace Meat (Мясные блюда)	Lobby Бар
	Lobby Лаунж	Vitamin Бар
		Lobby Лаунж Бар

РЕСТОРАНЫ

РЕСТОРАНЫ	ОБСЛУЖИВАНИЕ	ТИП ПИТАНИЯ	ЧАСЫ РАБОТЫ	ОПИСАНИЕ
Panoramic Main Ресторан	Шведский стол	Завтрак, обед, ужин, поздний ужин	07:00 – 10:30 12:30 – 14:30 18:30 – 21:00 23:00 – 00:00	Главный ресторан с международным открытым буфетом и зонами live-готовки. В ассортименте разнообразные веганские и вегетарианские блюда.
Lobby Лаунж	À la Carte	Международная кухня	24 часа	Уютный ресторан A La Carte для лёгких закусок и напитков идеально подходит для неформальных встреч и перерывов. Требуется предварительное бронирование, платно.
Terrace Meat Ресторан	À la Carte	Мясные блюда	19:00 – 22:00	Гастрономический опыт с акцентом на качественные мясные блюда. Требуется предварительное бронирование, платно.
Umi Teppanyaki	À la Carte	Японская кухня	18:30 – 21:30	Оцените мастерство традиционного японского теппаньяки: наши шеф-повара готовят незабываемые блюда на классической каменной жаровне. Требуется предварительное бронирование, платно. **Услуги предоставляются в зависимости от погодных условий.
Lobby Bar Snack Corner	Закуски	Лёгкие закуски	15:00 – 17:00	Лёгкие закуски и снэки доступны днём в лобби-баре.

***При проживании от 7 ночей и более первое посещение Ресторана Terrace Meat предоставляется бесплатно.**
****Для ресторанов A La Carte групповые бронирования принимаются на максимум 8 человек за столом.**

БАРЫ И ЛАУНЖ-ЗОНЫ

БАРЫ И ЛАУНЖ-ЗОНЫ	ОБСЛУЖИВАНИЕ	ЧАСЫ РАБОТЫ	ОПИСАНИЕ
Lobby Лаунж	Местные и импортные алкогольные / безалкогольные напитки	24 hours	Круглосуточный лаунж с широким выбором местных и международных напитков в расслабляющей атмосфере. Идеально подходит для неформальных встреч и спокойного отдыха.
Lobby Бар	Местные и импортные алкогольные / безалкогольные напитки	09:00 – 00:00	Центральный бар отеля, работающий днём и ночью. Здесь подают премиальные напитки и фирменные коктейли.
Vitamin Бар	Детокс и свежевыжатые соки	08:00 – 20:00	Бар, расположенный в зоне Anjana Spa, предлагает полезные соки и детокс-напитки в спокойной обстановке.
Chill & Pool Бар	Местные и импортные алкогольные / безалкогольные напитки	09:00 – 20:00	Сезонный бар у бассейна с освежающими напитками и лёгкими закусками в течение дня. Включает сервис Starbucks.

БАССЕЙНЫ





БАССЕЙНЫ	С ПОДОГРЕВОМ	РАСПОЛОЖЕНИЕ	ПРЕСНАЯ ВОДА	ГЛУБИНА	ПЛОЩАДЬ
Открытый бассейн (зимой с подогревом)	✓	В саду	✓	140 cm	210 кв.м
Открытый бассейн			✓	140 cm	701 кв.м
Детский бассейн			✓	35 cm	153 кв.м
*Использование бассейна возможно только в купальной одежде.					

ANJANA SPA И ВЕЛНЭС





ЛОКАЦИЯ	ЧАСЫ РАБОТЫ	ОПИСАНИЕ
Anjana Wellness & Spa	09:00 – 22:00	Уединённая зона отдыха с традиционным турецким хамамом, паровой комнатой, сауной и эксклюзивными VIP-сюитами спа. Дополняется детокс-напитками в Витамин-баре.

СЕРВИС И УСЛУГИ

ВКЛЮЧЕНО В КОНЦЕПЦИЮ	
Паровая комната	Турецкая баня (хамам)
Сауна	Зона отдыха
Vitamin бар (08:00-20:00)	

ЗА ДОПОЛНИТЕЛЬНУЮ ПЛАТУ	
VIP-зона спа	Все виды массажа
Уход за кожей лица, уход за телом	Услуги клиники Medworld
Массаж, скраб, пена и другие услуги в турецкой бане	

MEDWORLD ЦЕНТР ЗДОРОВЬЯ И РЕАБИЛИТАЦИИ



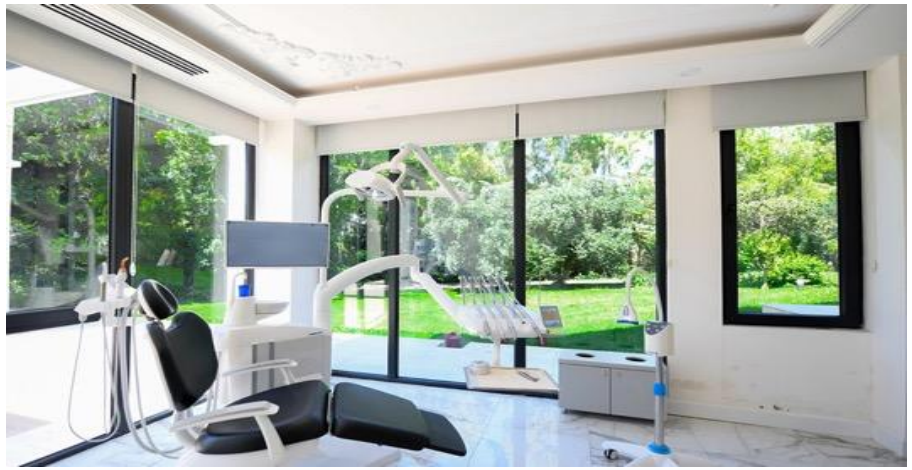

ЛОКАЦИЯ	ЧАСЫ РАБОТЫ	ОПИСАНИЕ
Центр здоровья и реабилитации Medworld	09:00 – 18:00	Откройте для себя идеальное место для восстановления и перезагрузки клиника Medworld предлагает индивидуальные программы для снижения веса, снятия стресса и полноценного оздоровления тела и разума.

УСЛУГИ И ОЗДОРОВИТЕЛЬНЫЕ ПРОГРАММЫ

УСЛУГИ		
Эстетическая клиника	Альтернативная медицина	Клиника здоровья глаз
Пересадка из здоровье волос	Мужское и женское здоровье	Spa и Wellness
Эстетическая клиника	Клиника по борьбе с лишним весом	Физиотерапия и реабилитация
Диагностика и Check-Up	Здоровье кистей и стоп	

ОЗДОРОВИТЕЛЬНЫЕ ПРОГРАММЫ	
Оздоровительные программы	IV терапия
Детокс	Программы Check Up
Физиотерапия и реабилитация	Антивозрастные программы

WELL-BEING LIFE (ЗДОРОВЫЙ ОБРАЗ ЖИЗНИ)





КОНЦЕПЦИЯ	ОПИСАНИЕ
WELL-BEING LIFE	В Rixos Downtown Antalya мы предлагаем комплексный велнес-опыт, который заботится о вашем теле, разуме и душе. Наши услуги сочетают расслабление и активность, создавая идеальный баланс для вашего пребывания. Ознакомьтесь с отмеченными на карте зонами и погрузитесь в атмосферу здоровья и гармонии.

СЕРВИС И УСЛУГИ

Центр здоровья и реабилитации Medworld	Инфраструктура для велосипедистов	Exclusive Sports Club	Здоровое питание	Услуги Medworld
Программа очищения / детокс-программа (включено в концепцию)	**Велотуры** **« Исследуйте город на велосипеде »**	Йога и Флай-йога	Healthy Bites & Sips Полезные закуски и напитки Здоровый буфет в главном ресторане	Паровая комната
Программа здорового образа жизни (за дополнительную плату)		Ежедневные спортивные активности		Сауна
Баланс природы (осознанные прогулки на свежем воздухе)			Vitamin Бар	Массажы
Гармония души (занятия йогой — хатха-йога)				Уход за кожей лица, уход за телом

РАЗВЛЕЧЕНИЯ И АКТИВНОСТИ





РАЗВЛЕЧЕНИЯ	ОПИСАНИЕ
РАЗВЛЕКАТЕЛЬНЫЕ ПРОГРАММЫ	В течение недели в специально отведённых зонах, таких как лобби-бар и лаунж, проходят живые музыкальные выступления, фортепианные концерты и DJ-сеты.

АКТИВНОСТИ

АКТИВНОСТИ	РАЗВЛЕЧЕНИЯ	
Живая музыка	Ежедневные спортивные мероприятия	Баскетбольная площадка
Фортепиано	Настольный теннис	Волейбольная площадка
Выступление диджея	Дартс	Футбольное поле
DJ-вечеринка	Теннисные корты (освещение и оборудование предоставляются за дополнительную плату)	
The Land Of Legends Theme Park (трансфер и вход включены)	Велотур (велосипед и карта специального маршрута)	

EXCLUSIVE SPORTS CLUB

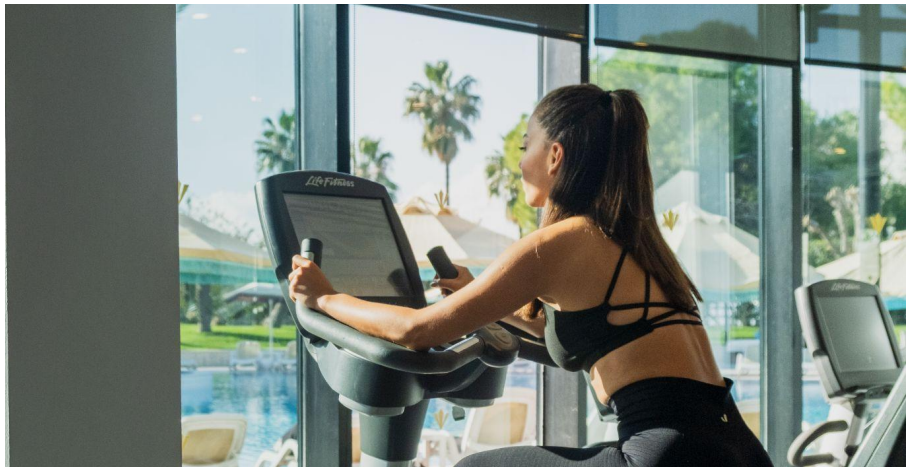



АКТИВНОСТИ	ЧАСЫ РАБОТЫ	ОПИСАНИЕ
EXCLUSIVE SPORTS CLUB	9:00-18:00	Ежедневные групповые тренировки, включая йогу, пилатес, кроссфит и функциональные тренировки под руководством профессиональных тренеров. Все занятия подходят для гостей с любым уровнем физической подготовки.

ЕЖЕДНЕВНЫЕ СПОРТИВНЫЕ МЕРОПРИЯТИЯ

Йога	Табата	Кросфит	TRX
Kangoo Power	Бокс	Jumping Fitness	Стретчинг
Fly Yoga	Пилатес	Туры на велосипедах	
Профессиональный тренер индивидуальное занятие (за дополнительную плату)			

RIXY KIDS CLUB





ЛОКАЦИЯ	ЧАСЫ РАБОТЫ	ОПИСАНИЕ
RIXY KIDS CLUB	10:00 – 22:00	Специальное пространство для детей от 4 до 12 лет, где под наблюдением профессионального персонала проводятся увлекательные, образовательные и творческие занятия.

ДНЕВНЫЕ МЕРОПРИЯТИЯ

Настольные игры	Игра «музыкальные стулья»	Изготовление ожерелья и браслета	Изготовление печенья
Игры с карточками	Скульптурная живопись	Гончарное мастерская	Приготовление пиццы
Роспись лица и дизайн татуировки хной	Интерактивные детские шоу на сцене Rixy Stage	Раскраска сумки	Рисование
Танцевальные занятия	Занятие «умелые ручки»	Изготовление слизи	Mini disco

RIXOS GOLF RANGE

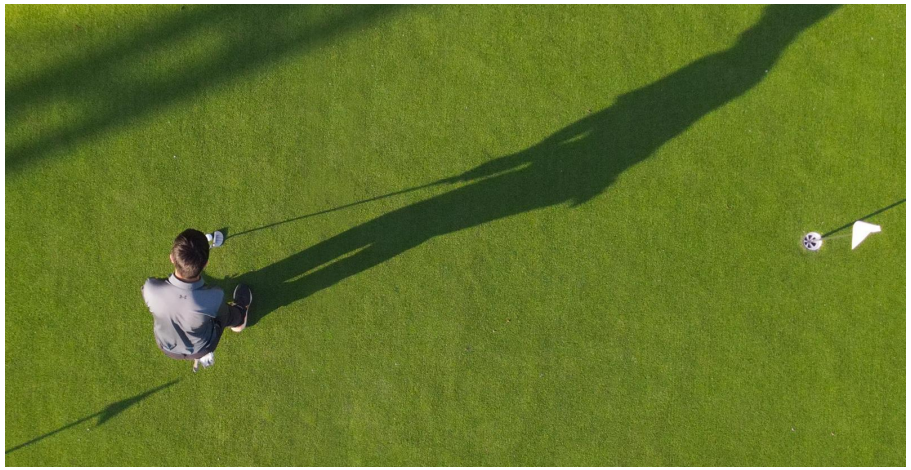



ЛОКАЦИЯ	ОПИСАНИЕ
RIXOS GOLF RANGE	Rixos Golf Range предлагает отличную площадку для тренировок и обучения игре в гольф в самом сердце города как для профессионалов, так и для тех, кто хочет начать свой путь в этом виде спорта.

ЗАНЯТИЯ ПО ГОЛЬФУ

Продолжительность занятия 50 минут.
Язык обучения английский.
Ограничение по возрасту детей: 7 лет.
Бесплатные пробные уроки гольфа предлагаются для гостей отеля в определенные дни недели (требуется предварительная запись)

Индивидуальные занятия
6 уроков
9 уроков
12 уроков

COURT MASTERS CLUB

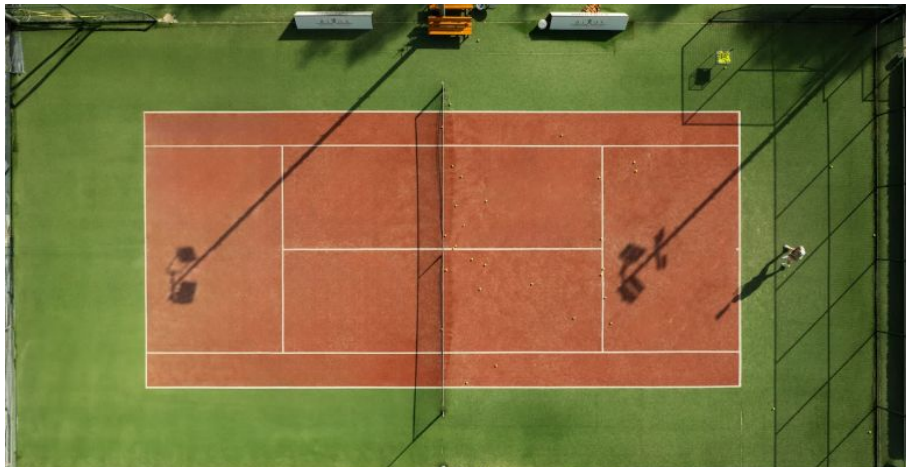



ЛОКАЦИЯ	ОПИСАНИЕ
COURT MASTERS S CLUB	Профессиональные индивидуальные и групповые занятия по теннису для игроков любого уровня подготовки.

ЕЖЕДНЕВНЫЕ СПОРТИВНЫЕ АКТИВНОСТИ

Спортивные активности	Стоимость аренды корта	Аренда оборудования	Индивидуальные и групповые занятия
Тенис	Включено в концепцию	10 € / 1 ракетка (1 час)	50 € / 1 человек 75 € / 2 человека 15 € с человека / для группы из 4 человек

*Предварительное бронирование осуществляется через Tennis Office.

КОНФЕРЕНЦ И ПЕРЕГОВОРНЫЕ ЗАЛЫ

ЗАЛЫ	Всего кв.м.	Высота	Театр	Класс	Переговорная	П-образная	Банкет	Кабаре
Ballroom & Foyer	731	3.60 м	240	160	-	-	210	350
Ballroom A	193	3.60 м	60	39	24	20	51	88
Ballroom B	100	3.60 м	20	18	6	10	20	25
Ballroom C	188	3.60 м	60	39	24	20	51	88
Ballroom A-B	293	3.60 м	100	68	-	28	78	113
Ballroom B-C	288	3.60 м	100	68	-	28	78	200
Ballroom A-B-C	481	3.60 м	161	130	-	44	112	150
Фойе	251	3.60 м	-	-	8	-	-	-

ВАЖНАЯ ИНФОРМАЦИЯ

В соответствии с концепцией отеля заезд в номер осуществляется после 14:00, а выезд - до 12:00. В зависимости от возможности предоставления номеров, гости, желающие осуществить ранний заезд с 05:00 до 09:00 часов, вносят плату за ранний заезд, а с гостей, осуществляющих въезд до 05:00 часов, взимается стоимость за полные сутки.

Согласно Закону об употреблении табака и табачных изделий № 4207 курение сигарет и кальяна в крытых помещениях запрещено.

Для всех предоставляемых алкогольных и безалкогольных напитков имеется разрешение на импорт, выданное Таможенным управлением.

Часы работы и место предоставления услуг на объектах, расположенных под открытым небом (ресторанов и баров) и развлекательных программ могут изменяться или отменяться в зависимости от погодных условий.

Любая информация об отеле не может быть опубликована в печатных изданиях, рекламе или онлайн источниках без письменного согласия со стороны администрации отеля. Администрация отеля не несет ответственности за распространение или передачу ложной или устаревшей информации, не подлежащей письменному согласованию.

Размещение с домашними животными запрещено

По правилам безопасности и гигиены пищевых продуктов не допускается вынос еды и напитков из наших ресторанов. В связи с соблюдением правил безопасности и гигиены пищевых продуктов не допускается доставка еды и напитков в отель из-за пределов отеля.

Наше учреждение сертифицировано органом по сертификации DQS в соответствии со стандартами FSSC 22000, ISO 14001, ISO 9001, ISO 50001, ISO 15288, ISO 45001 и ISO 10002. Кроме того, учреждение удостоено награды «White Flag» в области безопасности пищевой продукции.

Администрация отеля имеет право вносить корректировки в информацию о месте и времени предоставления услуг и проведения мероприятий в течение сезона, не изменяя объема и значимости предоставляемых услуг.

Rixos Hotels оставляет за собой право вносить изменения и дополнения в концепцию без предварительного уведомления 3-х лиц и/или учреждений.

Бренды напитков могут изменяться в зависимости от наличия.

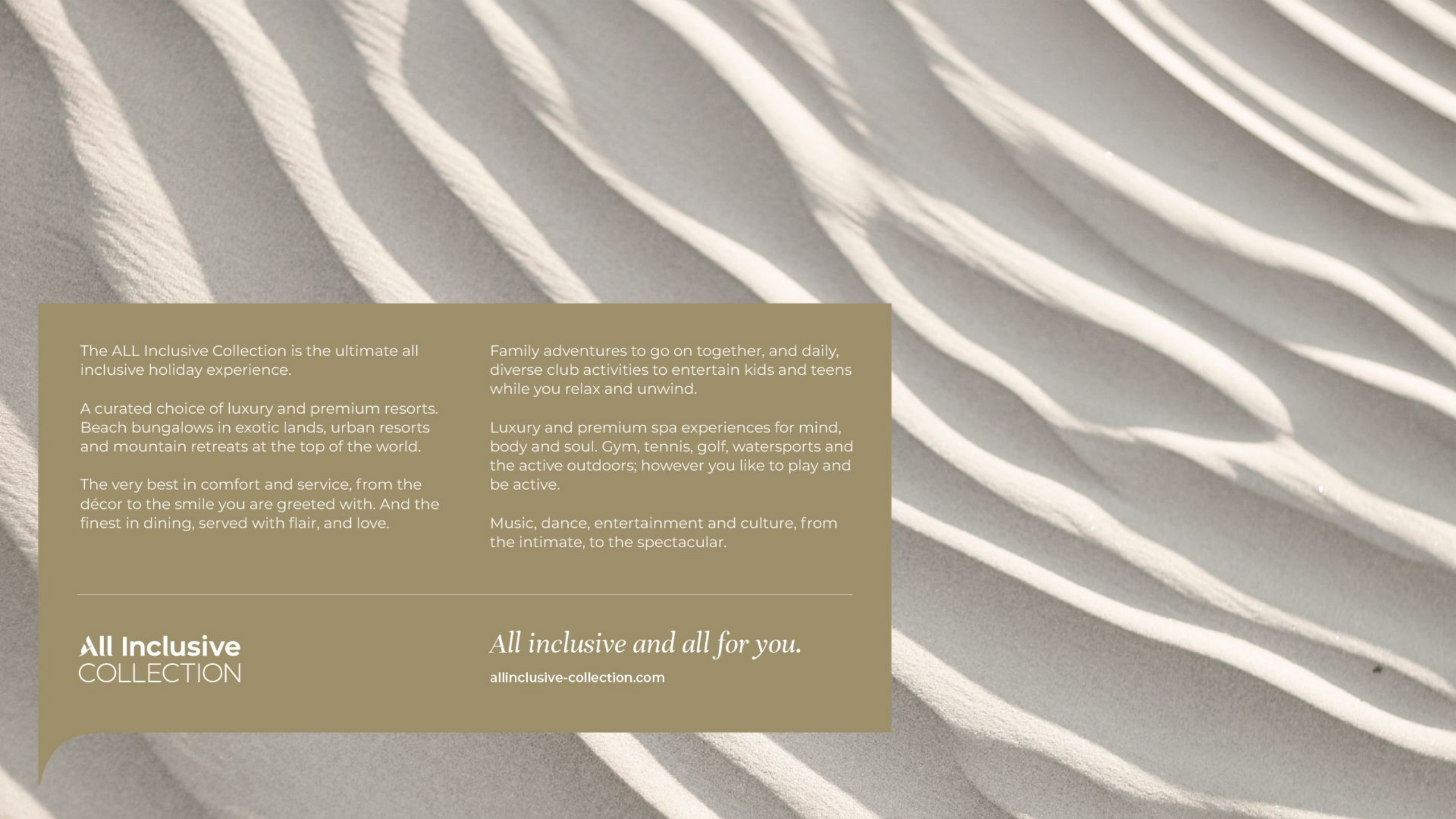

The ALL Inclusive Collection is the ultimate all inclusive holiday experience.

A curated choice of luxury and premium resorts. Beach bungalows in exotic lands, urban resorts and mountain retreats at the top of the world.

The very best in comfort and service, from the décor to the smile you are greeted with. And the finest in dining, served with flair, and love.

Family adventures to go on together, and daily, diverse club activities to entertain kids and teens while you relax and unwind.

Luxury and premium spa experiences for mind, body and soul. Gym, tennis, golf, watersports and the active outdoors; however you like to play and be active.

Music, dance, entertainment and culture, from the intimate, to the spectacular.

All Inclusive
COLLECTION

All inclusive and all for you.

allinclusive-collection.com

RIXOS

DOWNTOWN ANTALYA


THE LAND OF
LEGENDS
·Be a Part of The Legends·

THE LAND OF LEGENDS
ТЕМАТИЧЕСКИЙ ПАРК

THE LAND OF
LEGENDS





The Land of Legends оставляет за собой право в любое время изменять все требования и условия без предварительного уведомления.



ADVENTURE LAND



MASHA AND THE BEAR
LAND OF LAUGHTER



NICKELODEON LAND

Щенячий Патруль: Бухта приключений - Бикини Боттом -
Звёздный путь™: Дикая галактика

The Land of Legends оставляет за собой право в любое время изменять все требования и условия без предварительного уведомления.



Для тех, кто любит узнавать новое,
легенды бесконечны!

Точно так же, как бесконечны веселье и азарт в Тематическом парке The Land of Legends...

В Тематическом парке, где вас ждут адреналин и непрерывное волнение, на аттракционе Hyper Coaster высотой 62 метра вы сможете прикоснуться к небу, окунуться в нескончаемое веселье на Typhoon Coaster длиной

Более 3**5 аттракционов** и **Nickelodeon Land**, где оживает мир персонажей Nickelodeon — в **Тематическом парке** значение легендарных развлечений постоянно переосмысливается.

Typhoon Coaster
525 метра

Hyper Coaster
62 метра

• Для гостей Kingdom Hotel и Nickelodeon Hotels & Resorts Antalya вход в Тематический парк бесплатный
• Зона Aqua Land в зимний период закрыта.

The Land of Legends оставляет за собой право в любое время изменять все условия и положения без предварительного уведомления.











Один из самых красочных миров в The Land of Legends: **Nickelodeon Land!** Откройте для себя мир, полный веселья, в котором переплетаются миры **Губки Боба Квадратные Штаны**, **Звёздного пути™** и **Щенячьего патруля**!

Тебя ждет **Bikini Bottom, Wild Galaxy** и **Adventure Bay**

Познакомься с командой **Щенячьего патруля**, летай со **Скай**, отправляйтесь в море с Капитаном Палтусом!

Танцуй в подводном мире **Губки Боба Квадратные Штаны** и отправляйся в межгалактическое путешествие в **Wild Galaxy**!

Nickelodeon Land, предлагающий **неограниченные развлечения** в **15 зонах**, является бесплатным для гостей отелей **Nickelodeon Hotels & Resorts Antalya** и **Kingdom Hotel**.

The Land of Legends оставляет за собой право в любое время изменять все требования и условия без предварительного уведомления.



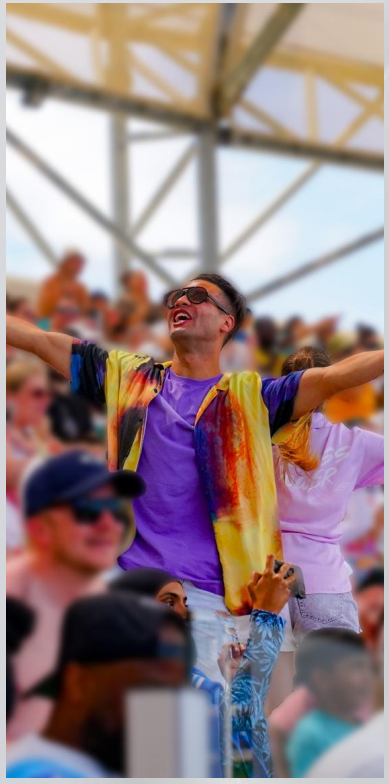





Здесь тебя ждёт увлекательный и впечатляющий мир — **Dolphin Land,** наполненный энергией и грацией наших друзей-дельфинов!

На выступлениях **Dolphin Show**, проходящих в стадионе рассчитанных на 1800 человек, наши друзья-дельфины поразят тебя своими способностями и удивят своими шоу.

The Land of Legends оставляет за собой право в любое время изменять все требования и условия без предварительного уведомления.













Красочные шоу и танцевальные представления ждут вас в разное время суток во всех четырех уголках **Тематического парка**!

Вы можете поучаствовать в весёлых сценических представлениях обожаемых детьми **Маши и Медведя**, а также повеселиться с самыми популярными персонажами Nickelodeon в интерактивных шоу.

Приготовьтесь пережить незабываемые моменты со многими любимыми персонажами - от Губки Боба до команды **Щенячьего патруля!**

The Land of Legends оставляет за собой право в любое время изменять все требования и условия без предварительного уведомления.







Вы отдыха, воспользоваться Fast Track, чтобы проходить ко всем развлечениям без ожидания в очереди — так ваш отдых станет ещё комфортнее.

Благодаря арендуемым шкафчикам для хранения, вы будете уверены в сохранности своих личных вещей и сможете полностью сосредоточиться на отдыхе и наслаждаться моментом.



The Land of Legends Store (сувениры), Photo Store, Dolphin Land, прокат детских колясок — и многое другое...

The Land of Legends оставляет за собой право в любое время изменять все требования и условия без предварительного уведомления.










ВПЕЧАТЛЕНИЯ*

DOLPHIN SWIM
PRIVATE DOLPHIN SWIM
DOLPHIN MEET&GREET
PHOTO WITH DOLPHIN
MYTHICAL JOURNEY
MYTHICAL SCUBA DIVING
PRIVATE MYTHICAL JOURNEY
SHARKTREK
SHARK DIVING
PRIVATE SHARKTREK
STINGRAY FEEDING
SNORKELLING WITH STINGRAYS
DOLPHIN PADDLE

The Land of Legends оставляет за собой право в любое время изменять все требования и условия без предварительного уведомления.

***За дополнительную плату**


nickelodeon
LAND
LC WAIKIKI







Самые популярные модные бренды мира от Beymen до Victoria’s Secret, рестораны с изысканной кухней и специальные мероприятия, привлекающие внимание всех, делают **Mall** местом, где шопинг, комфорт и развлечения сливаются воедино.

Тысячи товаров - от косметики до одежды, от электроники до игрушек - ждут вас в **Mall**, где вы в любое время суток можете наслаждаться шопингом на свежем воздухе.

А для незабываемых встреч с близкими или празднования особых событий вы можете выбрать один из наших ресторанов с легендарной атмосферой.

Отправься в собственное легендарное путешествие на **Mall** уже сейчас!

The Land of Legends оставляет за собой право в любое время изменять все требования и условия без предварительного уведомления.







The Musical Boat Parade Show отправляет наших гостей в легендарное путешествие за грань восприятия.

Это легендарное шоу с завораживающей музыкой, колоритными персонажами и сказочным течением будет поражать вас снова и снова.

А в определённые дни это уникальное шоу становится ещё ярче благодаря участию наших маленьких гостей и приглашает вас в легендарные моменты вдоль всего канала.

The Land of Legends оставляет за собой право в любое время изменять все требования и условия без предварительного уведомления.


THE LAND OF
LEGENDS
thelandoflegends.com